

Rapport de mission de repérage des matériaux et produits contenant de l'amiante avant réalisation de travaux

Norme NF X 46-020 V .2017

10 SQUARE J.SIEGFRIED

LOGEMENT 2
77000 MELUN



A \ INFORMATIONS GENERALES

A.1 \ DESIGNATION DU BÂTIMENT

Nature du bâtiment :	LOGEMENTS COLLECTIFS	Adresse :	10 SQUARE J.SIEGFRIED 77000 MELUN
Date du permis de construire ou date de construction		Bâtiment :	
Etage :	R+2	Porte :	LOGEMENT 2
Ref Cadastrale :	NC	Propriété de :	OPH77 10 AVENUE CHARLES PEGUY 77000 MELUN

A.2 \ DESIGNATION DU DONNEUR D'ORDRE

Nom :	OPH77	Documents remis :	
Adresse :	10 AVENUE CHARLES PEGUY 77000 MELUN	Moyens mis à disposition :	

A.3 \ EXECUTION DE LA MISSION

RAPPORT N° :	3LBJ0202	Laboratoire d'Analyses :	ITGA
Repérage réalisé le :	04/07/2019	Adresse laboratoire :	3 RUE ARMAND HERPIN LACROIX - CS 46537 35065 RENNES CEDEX
Accompagnateur :		Numéro d'accréditation :	1-5967
Par :	Ronald FRANCHINARD	Organisme d'assurance professionnelle :	AXA France
N° certificat :		Adresse assurance :	313 Terrasses de l'Arche 92727 NANTERRE CEDEX
Date d'obtention :		N° de contrat d'assurance :	10158549604
Organisme certificateur		Date de validité :	31/12/2019

B \ CACHET DU DIAGNOSTIQUEUR

FAIT LE 21/07/2019

Cabinet : EXPERT HABITAT & INDUSTRIE INGENIERIE

Nom du responsable : **DE TINGUY Emmanuel**

Nom du diagnostiqueur : **Ronald FRANCHINARD**



C\ SOMMAIRE

Table des matières

A \ INFORMATIONS GENERALES	2
A.1 \ DESIGNATION DU BÂTIMENT	2
A.2 \ DESIGNATION DU DONNEUR D'ORDRE	2
A.3 \ EXECUTION DE LA MISSION.....	2
B \ CACHET DU DIAGNOSTIQUEUR	2
C \ SOMMAIRE	3
D \ CONCLUSIONS	4
E \ PROGRAMME DE REPERAGE	5
F \ CONDITIONS DE REALISATION DU REPERAGE	7
G \ RAPPORTS PRECEDENTS.....	7
H \ RESULTATS DETAILLES DU REPERAGE	8
ANNEXE 1 – PHOTOS DES ELEMENTS AMIANTES ET/OU NON AMIANTES.....	18
ANNEXE 3 – PROCES VERBAUX D'ANALYSES.....	30
ATTESTATION(S).....	33
CERTIFICAT DE COMPETENCES	33

D\ CONCLUSIONS

Dans le cadre de la mission décrite en tête de rapport, il a été repéré des matériaux et produits contenant de l'amiante

PIECE	ETAGE	ELEMENTS	DESCRIPTIF LABORATOIRE	REPERAGE	Echantillon	METHODE	ETAT	RESULTAT
Séjour	R+2	Dalle de sol	Colle polymère jaune non séparable + dalle dure cassante marron	Sol	3LBJ0202P001	RESULTAT ANALYSE	BON ETAT	Fr2:Amiante détecté (Chrysotile)
Placard 1	R+2	Dalle de sol	Colle polymère jaune non séparable + dalle dure cassante marron	Sol	3LBJ0202P001	ZPSO	BON ETAT	Fr2:Amiante détecté (Chrysotile)
Couloir	R+2	Revêtement souple	Colle polymère jaune non séparable + dalle dure cassante noire	Sol	3LBJ0202P003	RESULTAT ANALYSE	BON ETAT	Fr2:Amiante détecté (Chrysotile)
Couloir	R+2	Revêtement souple	Colle bitumineuse noire + ragréage gris non séparable	Sol	3LBJ0202P003	RESULTAT ANALYSE	BON ETAT	Fr3:Amiante détecté (Chrysotile)
Entrée	R+2	Revêtement souple	Colle polymère jaune non séparable + dalle dure cassante noire	Sol	3LBJ0202P003	ZPSO	BON ETAT	Fr2:Amiante détecté (Chrysotile)
Entrée	R+2	Revêtement souple	Colle bitumineuse noire + ragréage gris non séparable	Sol	3LBJ0202P003	ZPSO	BON ETAT	Fr3:Amiante détecté (Chrysotile)
Chambre 1	R+2	Dalle de sol	Dalle dure cassante noire	Sol	3LBJ0202P005	RESULTAT ANALYSE	BON ETAT	Fr1:Amiante détecté (Chrysotile)
Chambre 1	R+2	Dalle de sol	Colle bitumineuse noire	Sol	3LBJ0202P005	RESULTAT ANALYSE	BON ETAT	Fr2:Amiante détecté (Chrysotile)

PIECE	ETAGE	ELEMENTS	DESCRIPTIF LABORATOIRE	REPERAGE	Echantillon	METHODE	ETAT	RESULTAT
Chambre 2	R+2	Dalle de sol	Dalle dure cassante noire	Sol	3LBJ0202P005	ZPSO	BON ETAT	Fr1:Amiante détecté (Chrysotile)
Chambre 2	R+2	Dalle de sol	Colle bitumineuse noire	Sol	3LBJ0202P005	ZPSO	BON ETAT	Fr2:Amiante détecté (Chrysotile)
Placard 2	R+2	Dalle de sol	Dalle dure cassante noire	Sol	3LBJ0202P005	ZPSO	BON ETAT	Fr1:Amiante détecté (Chrysotile)
Placard 2	R+2	Dalle de sol	Colle bitumineuse noire	Sol	3LBJ0202P005	ZPSO	BON ETAT	Fr2:Amiante détecté (Chrysotile)
Placard 3	R+2	Dalle de sol	Dalle dure cassante noire	Sol	3LBJ0202P005	ZPSO	BON ETAT	Fr1:Amiante détecté (Chrysotile)
Placard 3	R+2	Dalle de sol	Colle bitumineuse noire	Sol	3LBJ0202P005	ZPSO	BON ETAT	Fr2:Amiante détecté (Chrysotile)

JP : Jugement Personnel, ZPSO : Zone présentant des similitudes d'Ouvrage

Liste des locaux non visités concernés par les travaux et justification

PIECE	ETAGE	STATUT DE VISITE
NEANT		

Liste des éléments non inspectés et justification

PIECE	ETAGE	ELEMENTS	REPERAGE	RESULTAT
NEANT				

E \ PROGRAMME DE REPERAGE

PIECES CONCERNEES	PERIMETRE DU REPERAGE	REPERAGE	TRAVAUX	ELEMENTS	Echantillonnage	REMARQUES PARTICULIERES
	LOGEMENTS COLLECTIFS		Selon BT			

OFFICE PUBLIC DE L'HABITAT 77		PAGE N° 1	
NOM ET ADRESSE DE L'EXPÉDITEUR OFFICE PUBLIC DE L'HABITAT 77 ANT. MELUN PAYS SEINE 10 AVENUE CHARLES PEGUY CS 90074 77002 MELUN CEDEX Tél : 01 64 14 11 11 Siret : 27770001900015		BON DE TRAVAUX 2019 15454 EXPERT HABITAT INGENIERIE 33 BIS BOULEVARD GAMBETTA 3EME ETAGE 78300 POISSY Téléphone 0321734144	
Réf. fournisseur F / 5149 Marché n° 2017 4473 1 Provenance EX-MELUN VAL SEINE Objet DIAG	ÉMETTEUR LUTGEN MARC		
SERVICE SCE MELUN PAYS SEINE			
LOCALISATION Programme 3 MELUN - PLATEAU DE CORBEL Tranche 2 Ensemble P000 Escalier BJ Étage 02 Logement 2 Module 3LBJ0202 Retrait des clés CHEZ LE GARDIEN			
ADRESSE 10 SQUARE J. SIEGFRIED 77000 MELUN			

DÉLAI D'EXECUTION 15 JOURS **PÉRIODE DU** 01-07-2019 AU 15-07-2019

ARTICLE	DESIGNATION	QUANTITE	PRIX UNITAIRE H.T.	TOTAL H.T.
AMI45	REPERAGE AMIANTE AVANT TRAVAUX - TVX D'ENTRETIENS OU RÉPARATIONS ENTRE 1 A	1,00	5,00	5,00
AMI73	ANALYSE EN LABORATOIRE - ANALYSE MET ANALYSE DE 1 A 10 PRÉLEVEMENTS ISSUS PEINTURE LOGT SOL LOGT ET FAÏENCE CUISINE ET SDB	12,00	48,00	576,00
TOTAL H.T.				581,00
H.T. ACTUALISE				581,00
COEFFICIENT REGIONAL				
RABAIS				
TOTAL H.T.				
T.V.A. 20,00 %				116,20
TOTAL T.T.C.				697,20

AFFECTATION BUDGÉTAIRE		CODÉS STRUCTURE ET SCHEMA		TECHNI		
CODE BUDGET	RUBRIQUE	INSTANCES	LIBELLE DU POSTE BUDGÉTAIRE		MONTANT T.T.C.	
1	HONAMIA	A760	AME1	ME1	HONORAIRES DIAG AMIANTE	697,20

AFFECTATION ANALYTIQUE					
CODE BUDGET	RÉFÉRENCES PATRIMOINE		RÉFÉRENCES OCCUPANT		MONTANT T.T.C.
1	HONAMIA	3 2	P000 BJ	3LBJ0202 L 6001078	697,20

Voir en page 2 la suite du BON DE TRAVAUX 2019 15454

ORIGINAL A CONSERVER PAR LE DESTINATAIRE

ELEMENTS A SONDER OU A ANALYSER NON PRESENTS:

Sol sous baignoire/,Sol sous meuble d'evier/

Rapport N° : 3LBJ0202 04/07/2019

Version : 21/07/2019

6/35

F \ CONDITIONS DE REALISATION DU REPERAGE

Le repérage amiante avant travaux, contient les informations sur la présence d'amiante dans les matériaux et produits du bâtiment afin d'informer les intervenants réalisant des activités ou interventions sur des matériaux et/ou équipements susceptibles de libérer des fibres d'amiante selon la liste citée dans le cadre E.

Il consiste à identifier et localiser, par inspections visuelles et investigations approfondies pouvant être destructives, l'ensemble des matériaux et produits contenant de l'amiante incorporés ou faisant indissociablement corps avec les locaux et les zones de l'immeuble objet des travaux.

Lorsque l'absence de marquages spécifiques ou de documents ne permet pas à l'opérateur de repérage d'attester de la présence ou de la non présence d'amiante dans les matériaux et produits, des prélèvements seront effectués afin de déterminer par analyse la présence ou non d'amiante.

Procédures de prélèvement :

Les prélèvements sur des matériaux ou produits susceptibles de contenir de l'amiante sont réalisés en vertu des dispositions du Code du Travail.

Le matériel de prélèvement est adapté à l'opération à réaliser afin de générer le minimum de poussières. Dans le cas où une émission de poussières est prévisible, le matériau ou produit est mouillé à l'eau à l'endroit du prélèvement (sauf risque électrique) et, si nécessaire, une protection est mise en place au sol ; de même, le point de prélèvement est stabilisé après l'opération (pulvérisation de vernis ou de laque, par exemple).

Pour chaque prélèvement, des outils propres et des gants à usage unique sont utilisés afin d'éliminer tout risque de contamination croisée. Dans tous les cas, les équipements de protection individuelle sont à usage unique.

L'accès à la zone à risque (sphère de 1 à 2 mètres autour du point de prélèvement) est interdit pendant l'opération. Si l'accompagnateur doit s'y tenir, il porte les mêmes équipements de protection individuelle que l'opérateur de repérage.

L'échantillon est immédiatement conditionné, après son prélèvement, dans un double emballage individuel étanche.

Les informations sur toutes les conditions existantes au moment du prélèvement susceptible d'influencer l'interprétation des résultats des analyses (environnement du matériau, contamination éventuelle, etc.) seront, le cas échéant, mentionnées dans la fiche d'identification et de cotation en annexe.

Sens du repérage pour évaluer un local :

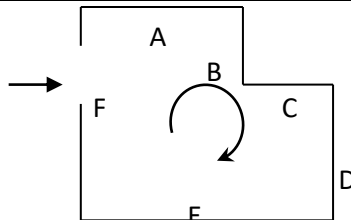

G \ RAPPORTS PRECEDENTS

NEANT

H \ RESULTATS DETAILLES DU REPERAGE

LISTE DES LOCAUX / PARTIES D'IMMEUBLE VISITEES/NON VISITEES CONCERNEES PAR LES TRAVAUX ET JUSTIFICATION

PIECE	ETAGE	JUSTIFICATION	VISITE	TRAVAUX
NEANT				

DESCRIPTION DES REVETEMENTS EN PLACE AU JOUR DE LA VISITE

PIECE	ETAGE	MUR1	MUR2	MUR3	MUR4	PLANCHER BAS	PLANCHER HAUT	PORTES	FENETRE1	FENETRE2
NEANT										

LA LISTE DES MATERIAUX OU PRODUITS CONTENANT DE L'AMIANTE, SUR ZONE DE SIMILITUDE D'OUVRAGE ET SUR JUGEMENT PERSONNEL

PIECE	ETAGE	ELEMENTS	DESCRIPTIF LABORATOIRE	Echantillon	REPERAGE	ETAT	RESULTAT	METHODE
Placard 1	R+2	Dalle de sol	Colle polymère jaune non séparable + dalle dure cassante marron	3LBJ0202P001	Sol	BON ETAT	Fr2:Amiante détecté (Chrysotile)	ZPSO
Entrée	R+2	Revêtement souple	Colle polymère jaune non séparable + dalle dure cassante noire	3LBJ0202P003	Sol	BON ETAT	Fr2:Amiante détecté (Chrysotile)	ZPSO
Entrée	R+2	Revêtement souple	Colle bitumineuse noire + ragréage gris non séparable	3LBJ0202P003	Sol	BON ETAT	Fr3:Amiante détecté (Chrysotile)	ZPSO
Chambre 2	R+2	Dalle de sol	Dalle dure cassante noire	3LBJ0202P005	Sol	BON ETAT	Fr1:Amiante détecté (Chrysotile)	ZPSO
Chambre 2	R+2	Dalle de sol	Colle bitumineuse noire	3LBJ0202P005	Sol	BON ETAT	Fr2:Amiante détecté (Chrysotile)	ZPSO
Placard 2	R+2	Dalle de sol	Dalle dure cassante noire	3LBJ0202P005	Sol	BON ETAT	Fr1:Amiante détecté (Chrysotile)	ZPSO
Placard 2	R+2	Dalle de sol	Colle bitumineuse noire	3LBJ0202P005	Sol	BON ETAT	Fr2:Amiante détecté (Chrysotile)	ZPSO

PIECE	ETAGE	ELEMENTS	DESCRIPTIF LABORATOIRE	Echantillon	REPERAGE	ETAT	RESULTAT	METHODE
Placard 3	R+2	Dalle de sol	Dalle dure cassante noire	3LBJ0202P005	Sol	BON ETAT	Fr1:Amiante détecté (Chrysotile)	ZPSO
Placard 3	R+2	Dalle de sol	Colle bitumineuse noire	3LBJ0202P005	Sol	BON ETAT	Fr2:Amiante détecté (Chrysotile)	ZPSO

JP : Jugement Personnel, ZPSO : Zone présentant des similitudes d'Ouvrage

LA LISTE DES MATERIAUX OU PRODUITS CONTENANT DE L'AMIANTE, APRES ANALYSE

PIECE	ETAGE	ELEMENTS	DESCRIPTIF LABORATOIRE	Echantillon	REPERAGE	ETAT	RESULTAT
Séjour	R+2	Dalle de sol	Colle polymère jaune non séparable + dalle dure cassante marron	3LBJ0202P001	Sol	BON ETAT	Fr2:Amiante détecté (Chrysotile)
Couloir	R+2	Revêtement souple	Colle polymère jaune non séparable + dalle dure cassante noire	3LBJ0202P003	Sol	BON ETAT	Fr2:Amiante détecté (Chrysotile)
Couloir	R+2	Revêtement souple	Colle bitumineuse noire + ragréage gris non séparable	3LBJ0202P003	Sol	BON ETAT	Fr3:Amiante détecté (Chrysotile)
Chambre 1	R+2	Dalle de sol	Dalle dure cassante noire	3LBJ0202P005	Sol	BON ETAT	Fr1:Amiante détecté (Chrysotile)
Chambre 1	R+2	Dalle de sol	Colle bitumineuse noire	3LBJ0202P005	Sol	BON ETAT	Fr2:Amiante détecté (Chrysotile)

JP : Jugement Personnel, ZPSO : Zone présentant des similitudes d'Ouvrage

LA LISTE DES MATERIAUX SUSCEPTIBLES DE CONTENIR DE L'AMIANTE, MAIS N'EN CONTENANT PAS.

PIECE	ETAGE	ELEMENTS	DESCRIPTIF LABORATOIRE	Echantillon	REPERAGE	ETAT	RESULTAT	METHODE
Séjour	R+2	Dalle de sol	Revêtement souple vert	3LBJ0202P001	Sol	BON ETAT	Fr1:Amiante non détecté	RESULTAT ANALYSE
Séjour	R+2	Dalle de sol	Peinture en faible quantité non séparable + revêtement cassant marron avec poussières + colle polymère incolore en faible quantité non séparable	3LBJ0202P001	Sol	BON ETAT	Fr3:Amiante non détecté	RESULTAT ANALYSE

PIECE	ETAGE	ELEMENTS	DESCRIPTIF LABORATOIRE	Echantillon	REPERAGE	ETAT	RESULTAT	METHODE
Placard 1	R+2	Dalle de sol	Revêtement souple vert	3LBJ0202P001	Sol	BON ETAT	Fr1:Amiante non détecté	ZPSO
Placard 1	R+2	Dalle de sol	Peinture en faible quantité non séparable + revêtement cassant marron avec poussières + colle polymère incolore en faible quantité non séparable	3LBJ0202P001	Sol	BON ETAT	Fr3:Amiante non détecté	ZPSO
	R+2	Colle faïence	Carrelage	3LBJ0202P002	Mur B	BON ETAT	Fr1:Amiante non détecté	RESULTAT ANALYSE
	R+2	Colle faïence	Colle beige	3LBJ0202P002	Mur B	BON ETAT	Fr2:Amiante non détecté	RESULTAT ANALYSE
Couloir	R+2	Revêtement souple	Revêtement souple beige	3LBJ0202P003	Sol	BON ETAT	Fr1:Amiante non détecté	RESULTAT ANALYSE
Entrée	R+2	Revêtement souple	Revêtement souple beige	3LBJ0202P003	Sol	BON ETAT	Fr1:Amiante non détecté	ZPSO
WC	R+2	Revêtement souple	Revêtement souple beige	3LBJ0202P004	Sol	BON ETAT	Fr1:Amiante non détecté	RESULTAT ANALYSE
WC	R+2	Revêtement souple	Carrelage	3LBJ0202P004	Sol	BON ETAT	Fr2:Amiante non détecté	RESULTAT ANALYSE
WC	R+2	Revêtement souple	Colle blanche en faible quantité	3LBJ0202P004	Sol	BON ETAT	Fr3:Amiante non détecté	RESULTAT ANALYSE
WC	R+2	Revêtement souple	Colle polymère jaune	3LBJ0202P004	Sol	BON ETAT	Fr4:Amiante non détecté	RESULTAT ANALYSE
Chambre 1	R+2	Dalle de sol	Ragréage beige hétérogène	3LBJ0202P005	Sol	BON ETAT	Fr3:Amiante non détecté	RESULTAT ANALYSE
Chambre 2	R+2	Dalle de sol	Ragréage beige hétérogène	3LBJ0202P005	Sol	BON ETAT	Fr3:Amiante non détecté	ZPSO
Placard 2	R+2	Dalle de sol	Ragréage beige hétérogène	3LBJ0202P005	Sol	BON ETAT	Fr3:Amiante non détecté	ZPSO
Placard 3	R+2	Dalle de sol	Ragréage beige hétérogène	3LBJ0202P005	Sol	BON ETAT	Fr3:Amiante non détecté	ZPSO
Chambre 1	R+2	Enduit béton	Peintures multiples non séparable + enduit plâtreux blanc en vrac	3LBJ0202P006	Mur C	BON ETAT	Amiante non détecté	RESULTAT ANALYSE
Chambre 1	R+2	Enduit béton	Peintures multiples non séparable + enduit plâtreux blanc en vrac	3LBJ0202P006	Mur A	BON ETAT	Amiante non détecté	ZPSO

PIECE	ETAGE	ELEMENTS	DESCRIPTIF LABORATOIRE	Echantillon	REPERAGE	ETAT	RESULTAT	METHODE
Chambre 1	R+2	Enduit béton	Peintures multiples non séparable + enduit plâtreux blanc en vrac	3LBJ0202P006	Mur B	BON ETAT	Amiante non détecté	ZPSO
Chambre 1	R+2	Enduit béton	Peintures multiples non séparable + enduit plâtreux blanc en vrac	3LBJ0202P006	Mur F	BON ETAT	Amiante non détecté	ZPSO
Chambre 2	R+2	Enduit béton	Peintures multiples non séparable + enduit plâtreux blanc en vrac	3LBJ0202P006	Mur A	BON ETAT	Amiante non détecté	ZPSO
Chambre 2	R+2	Enduit béton	Peintures multiples non séparable + enduit plâtreux blanc en vrac	3LBJ0202P006	Mur B	BON ETAT	Amiante non détecté	ZPSO
Chambre 2	R+2	Enduit béton	Peintures multiples non séparable + enduit plâtreux blanc en vrac	3LBJ0202P006	Mur C	BON ETAT	Amiante non détecté	ZPSO
Chambre 2	R+2	Enduit béton	Peintures multiples non séparable + enduit plâtreux blanc en vrac	3LBJ0202P006	Mur D	BON ETAT	Amiante non détecté	ZPSO
Couloir	R+2	Enduit béton	Peintures multiples non séparable + enduit plâtreux blanc en vrac	3LBJ0202P006	Mur A	BON ETAT	Amiante non détecté	ZPSO
Entrée	R+2	Enduit béton	Peintures multiples non séparable + enduit plâtreux blanc en vrac	3LBJ0202P006	Mur A	BON ETAT	Amiante non détecté	ZPSO
Entrée	R+2	Enduit béton	Peintures multiples non séparable + enduit plâtreux blanc en vrac	3LBJ0202P006	Mur D	BON ETAT	Amiante non détecté	ZPSO

PIECE	ETAGE	ELEMENTS	DESCRIPTIF LABORATOIRE	Echantillon	REPERAGE	ETAT	RESULTAT	METHODE
Placard 1	R+2	Enduit béton	Peintures multiples non séparable + enduit plâtreux blanc en vrac	3LBJ0202P006	Mur A	BON ETAT	Amiante non détecté	ZPSO
Placard 1	R+2	Enduit béton	Peintures multiples non séparable + enduit plâtreux blanc en vrac	3LBJ0202P006	Mur B	BON ETAT	Amiante non détecté	ZPSO
Placard 1	R+2	Enduit béton	Peintures multiples non séparable + enduit plâtreux blanc en vrac	3LBJ0202P006	Mur C	BON ETAT	Amiante non détecté	ZPSO
Placard 1	R+2	Enduit béton	Peintures multiples non séparable + enduit plâtreux blanc en vrac	3LBJ0202P006	Mur D	BON ETAT	Amiante non détecté	ZPSO
Placard 2	R+2	Enduit béton	Peintures multiples non séparable + enduit plâtreux blanc en vrac	3LBJ0202P006	Mur A	BON ETAT	Amiante non détecté	ZPSO
Placard 2	R+2	Enduit béton	Peintures multiples non séparable + enduit plâtreux blanc en vrac	3LBJ0202P006	Mur B	BON ETAT	Amiante non détecté	ZPSO
Placard 3	R+2	Enduit béton	Peintures multiples non séparable + enduit plâtreux blanc en vrac	3LBJ0202P006	Mur A	BON ETAT	Amiante non détecté	ZPSO
Placard 3	R+2	Enduit béton	Peintures multiples non séparable + enduit plâtreux blanc en vrac	3LBJ0202P006	Mur C	BON ETAT	Amiante non détecté	ZPSO
Placard 3	R+2	Enduit béton	Peintures multiples non séparable + enduit plâtreux blanc en vrac	3LBJ0202P006	Mur D	BON ETAT	Amiante non détecté	ZPSO

PIECE	ETAGE	ELEMENTS	DESCRIPTIF LABORATOIRE	Echantillon	REPERAGE	ETAT	RESULTAT	METHODE
Séjour	R+2	Enduit béton	Peintures multiples non séparable + enduit plâtreux blanc en vrac	3LBJ0202P006	Mur A	BON ETAT	Amiante non détecté	ZPSO
Séjour	R+2	Enduit béton	Peintures multiples non séparable + enduit plâtreux blanc en vrac	3LBJ0202P006	Mur B	BON ETAT	Amiante non détecté	ZPSO
Séjour	R+2	Enduit béton	Peintures multiples non séparable + enduit plâtreux blanc en vrac	3LBJ0202P006	Mur C	BON ETAT	Amiante non détecté	ZPSO
Séjour	R+2	Enduit béton	Peintures multiples non séparable + enduit plâtreux blanc en vrac	3LBJ0202P006	Mur D	BON ETAT	Amiante non détecté	ZPSO
Séjour	R+2	Enduit béton	Peintures multiples non séparable + enduit plâtreux blanc en vrac	3LBJ0202P006	Mur E	BON ETAT	Amiante non détecté	ZPSO
Séjour	R+2	Enduit béton	Peintures multiples non séparable + enduit plâtreux blanc en vrac	3LBJ0202P006	Mur F	BON ETAT	Amiante non détecté	ZPSO
Chambre 2	R+2	Enduit	Peinture en faible quantité non séparable + enduit plâtreux blanc en vrac	3LBJ0202P007	Mur D	BON ETAT	Amiante non détecté	RESULTAT ANALYSE
Chambre 1	R+2	Enduit	Peinture en faible quantité non séparable + enduit plâtreux blanc en vrac	3LBJ0202P007	Mur D	BON ETAT	Amiante non détecté	ZPSO
Chambre 1	R+2	Enduit	Peinture en faible quantité non séparable + enduit plâtreux blanc en vrac	3LBJ0202P007	Mur E	BON ETAT	Amiante non détecté	ZPSO

PIECE	ETAGE	ELEMENTS	DESCRIPTIF LABORATOIRE	Echantillon	REPERAGE	ETAT	RESULTAT	METHODE
Couloir	R+2	Enduit	Peinture en faible quantité non séparable + enduit plâtreux blanc en vrac	3LBJ0202P007	Mur B	BON ETAT	Amiante non détecté	ZPSO
Couloir	R+2	Enduit	Peinture en faible quantité non séparable + enduit plâtreux blanc en vrac	3LBJ0202P007	Mur C	BON ETAT	Amiante non détecté	ZPSO
Couloir	R+2	Enduit	Peinture en faible quantité non séparable + enduit plâtreux blanc en vrac	3LBJ0202P007	Mur D	BON ETAT	Amiante non détecté	ZPSO
Entrée	R+2	Enduit	Peinture en faible quantité non séparable + enduit plâtreux blanc en vrac	3LBJ0202P007	Mur B	BON ETAT	Amiante non détecté	ZPSO
Entrée	R+2	Enduit	Peinture en faible quantité non séparable + enduit plâtreux blanc en vrac	3LBJ0202P007	Mur C	BON ETAT	Amiante non détecté	ZPSO
Placard 2	R+2	Enduit	Peinture en faible quantité non séparable + enduit plâtreux blanc en vrac	3LBJ0202P007	Mur C	BON ETAT	Amiante non détecté	ZPSO
Placard 2	R+2	Enduit	Peinture en faible quantité non séparable + enduit plâtreux blanc en vrac	3LBJ0202P007	Mur D	BON ETAT	Amiante non détecté	ZPSO
Placard 3	R+2	Enduit	Peinture en faible quantité non séparable + enduit plâtreux blanc en vrac	3LBJ0202P007	Mur B	BON ETAT	Amiante non détecté	ZPSO

PIECE	ETAGE	ELEMENTS	DESCRIPTIF LABORATOIRE	Echantillon	REPERAGE	ETAT	RESULTAT	METHODE
Salle de bains	R+2	Colle carrelage	Carrelage + colle beige en faible quantité non séparable	3LBJ0202P008	Sol	BON ETAT	Amiante non détecté	RESULTAT ANALYSE
Cuisine	R+2	Colle carrelage	Carrelage + colle beige en faible quantité non séparable	3LBJ0202P008	Sol	BON ETAT	Amiante non détecté	ZPSO
	R+2	Colle plinthe	Carrelage + colle beige en faible quantité non séparable	3LBJ0202P009	Mur A	BON ETAT	Amiante non détecté	RESULTAT ANALYSE
Salle de bains	R+2	Enduit béton	Peintures multiples non séparable + enduit plâtreux beige en vrac	3LBJ0202P010	Mur B	BON ETAT	Amiante non détecté	RESULTAT ANALYSE
Cuisine	R+2	Enduit béton	Peintures multiples non séparable + enduit plâtreux beige en vrac	3LBJ0202P010	Mur B	BON ETAT	Amiante non détecté	ZPSO
Cuisine	R+2	Enduit béton	Peintures multiples non séparable + enduit plâtreux beige en vrac	3LBJ0202P010	Mur C	BON ETAT	Amiante non détecté	ZPSO
Loggia	R+2	Enduit béton	Peintures multiples non séparable + enduit plâtreux beige en vrac	3LBJ0202P010	Mur A	BON ETAT	Amiante non détecté	ZPSO
Loggia	R+2	Enduit béton	Peintures multiples non séparable + enduit plâtreux beige en vrac	3LBJ0202P010	Mur B	BON ETAT	Amiante non détecté	ZPSO
Loggia	R+2	Enduit béton	Peintures multiples non séparable + enduit plâtreux beige en vrac	3LBJ0202P010	Mur C	BON ETAT	Amiante non détecté	ZPSO
Loggia	R+2	Enduit béton	Peintures multiples non séparable + enduit plâtreux beige en vrac	3LBJ0202P010	Mur D	BON ETAT	Amiante non détecté	ZPSO

PIECE	ETAGE	ELEMENTS	DESCRIPTIF LABORATOIRE	Echantillon	REPERAGE	ETAT	RESULTAT	METHODE
WC	R+2	Enduit béton	Peintures multiples non séparable + enduit plâtreux beige en vrac	3LBJ0202P010	Mur B	BON ETAT	Amiante non détecté	ZPSO
Salle de bains	R+2	Enduit	Peintures multiples non séparable + enduit plâtreux blanc en vrac	3LBJ0202P011	Mur D	BON ETAT	Amiante non détecté	RESULTAT ANALYSE
Cuisine	R+2	Enduit	Peintures multiples non séparable + enduit plâtreux blanc en vrac	3LBJ0202P011	Mur A	BON ETAT	Amiante non détecté	ZPSO
Cuisine	R+2	Enduit	Peintures multiples non séparable + enduit plâtreux blanc en vrac	3LBJ0202P011	Mur D	BON ETAT	Amiante non détecté	ZPSO
Salle de bains	R+2	Enduit	Peintures multiples non séparable + enduit plâtreux blanc en vrac	3LBJ0202P011	Mur A	BON ETAT	Amiante non détecté	ZPSO
Salle de bains	R+2	Enduit	Peintures multiples non séparable + enduit plâtreux blanc en vrac	3LBJ0202P011	Mur C	BON ETAT	Amiante non détecté	ZPSO
WC	R+2	Enduit	Peintures multiples non séparable + enduit plâtreux blanc en vrac	3LBJ0202P011	Mur A	BON ETAT	Amiante non détecté	ZPSO
WC	R+2	Enduit	Peintures multiples non séparable + enduit plâtreux blanc en vrac	3LBJ0202P011	Mur C	BON ETAT	Amiante non détecté	ZPSO
WC	R+2	Enduit	Peintures multiples non séparable + enduit plâtreux blanc en vrac	3LBJ0202P011	Mur D	BON ETAT	Amiante non détecté	ZPSO
	R+2	Colle faïence	Carrelage	3LBJ0202P012	Mur C	BON ETAT	Fr1:Amiante non détecté	RESULTAT ANALYSE

PIECE	ETAGE	ELEMENTS	DESCRIPTIF LABORATOIRE	Echantillon	REPERAGE	ETAT	RESULTAT	METHODE
	R+2	Colle faïence	Colle blanche + peintures multiples non séparable	3LBJ0202P012	Mur C	BON ETAT	Fr2:Amiante non détecté	RESULTAT ANALYSE

JP : Jugement Personnel, ZPSO : Zone présentant des similitudes d'Ouvrage

ANNEXE 1 – PHOTOS DES ELEMENTS AMIANTES ET/OU NON AMIANTES

PRELEVEMENT : 3LBJ0202P001			
NOM DU CLIENT	NUMERO DU DOSSIER		PIECE OU LOCAL
OPH77	3LBJ0202 04/07/2019		Séjour (R+2)
ELEMENT	DESCRIPTIF DU LABORATOIRE	DATE DE PRELEVEMENT	NOM DE L'OPERATEUR
Dalle de sol	Revêtement souple vert	04/07/2019	FRANCHINARD Ronald
LOCALISATION		RESULTAT	
Sol		AmianteNonDetecte	

EMPLACEMENT



PRELEVEMENT : 3LBJ0202P001			
NOM DU CLIENT	NUMERO DU DOSSIER		PIECE OU LOCAL
OPH77	3LBJ0202 04/07/2019		Séjour (R+2)
ELEMENT	DESCRIPTIF DU LABORATOIRE	DATE DE PRELEVEMENT	NOM DE L'OPERATEUR
Dalle de sol	Colle polymère jaune non séparable + dalle dure cassante marron	04/07/2019	FRANCHINARD Ronald
LOCALISATION		RESULTAT	
Sol		AmianteDetecte	

EMPLACEMENT



PRELEVEMENT : 3LBJ0202P001			
NOM DU CLIENT	NUMERO DU DOSSIER		PIECE OU LOCAL
OPH77	3LBJ0202 04/07/2019		Séjour (R+2)
ELEMENT	DESCRIPTIF DU LABORATOIRE	DATE DE PRELEVEMENT	NOM DE L'OPERATEUR
Dalle de sol	Peinture en faible quantité non séparable + revêtement cassant marron avec poussières + colle polymère incolore en faible quantité non séparable	04/07/2019	FRANCHINARD Ronald
LOCALISATION		RESULTAT	
Sol		AmianteNonDetecte	

EMPLACEMENT



PRELEVEMENT : 3LBJ0202P002			
NOM DU CLIENT	NUMERO DU DOSSIER		PIECE OU LOCAL
OPH77	3LBJ0202 04/07/2019		Cuisine (R+2)
ELEMENT	DESCRIPTIF DU LABORATOIRE	DATE DE PRELEVEMENT	NOM DE L'OPERATEUR
Colle faïence	Carrelage	04/07/2019	FRANCHINARD Ronald
LOCALISATION		RESULTAT	
Mur B		AmianteNonDetecte	

EMPLACEMENT

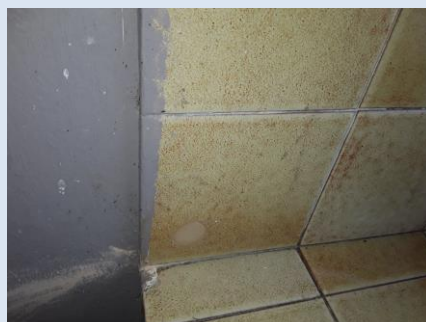

PRELEVEMENT : 3LBJ0202P002			
NOM DU CLIENT	NUMERO DU DOSSIER		PIECE OU LOCAL
OPH77	3LBJ0202 04/07/2019		Cuisine (R+2)
ELEMENT	DESCRIPTIF DU LABORATOIRE	DATE DE PRELEVEMENT	NOM DE L'OPERATEUR
Colle faïence	Colle beige	04/07/2019	FRANCHINARD Ronald
LOCALISATION		RESULTAT	
Mur B		AmianteNonDetecte	

EMPLACEMENT

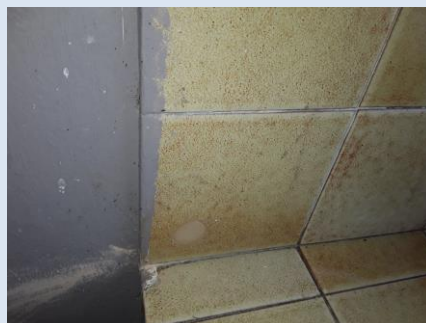

PRELEVEMENT : 3LBJ0202P003			
NOM DU CLIENT	NUMERO DU DOSSIER		PIECE OU LOCAL
OPH77	3LBJ0202 04/07/2019		Couloir (R+2)
ELEMENT	DESCRIPTIF DU LABORATOIRE	DATE DE PRELEVEMENT	NOM DE L'OPERATEUR
Revêtement souple	Revêtement souple beige	04/07/2019	FRANCHINARD Ronald
LOCALISATION		RESULTAT	
Sol		AmianteNonDetecte	

EMPLACEMENT

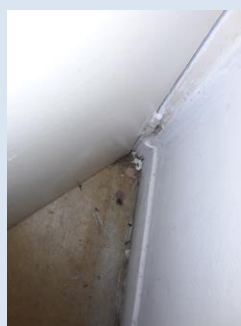

PRELEVEMENT : 3LBJ0202P003			
NOM DU CLIENT	NUMERO DU DOSSIER		PIECE OU LOCAL
OPH77	3LBJ0202 04/07/2019		Couloir (R+2)
ELEMENT	DESCRIPTIF DU LABORATOIRE	DATE DE PRELEVEMENT	NOM DE L'OPERATEUR
Revêtement souple	Colle polymère jaune non séparable + dalle dure cassante noire	04/07/2019	FRANCHINARD Ronald
LOCALISATION		RESULTAT	
Sol		AmianteDectecte	

EMPLACEMENT

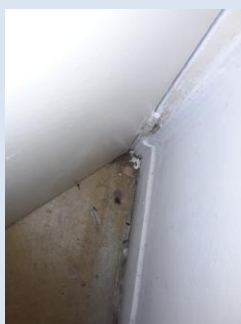

PRELEVEMENT : 3LBJ0202P003			
NOM DU CLIENT	NUMERO DU DOSSIER		PIECE OU LOCAL
OPH77	3LBJ0202 04/07/2019		Couloir (R+2)
ELEMENT	DESCRIPTIF DU LABORATOIRE	DATE DE PRELEVEMENT	NOM DE L'OPERATEUR
Revêtement souple	Colle bitumineuse noire + ragréage gris non séparable	04/07/2019	FRANCHINARD Ronald
LOCALISATION		RESULTAT	
Sol		AmianteDectecte	

EMPLACEMENT



PRELEVEMENT : 3LBJ0202P004			
NOM DU CLIENT	NUMERO DU DOSSIER		PIECE OU LOCAL
OPH77	3LBJ0202 04/07/2019		WC (R+2)
ELEMENT	DESCRIPTIF DU LABORATOIRE	DATE DE PRELEVEMENT	NOM DE L'OPERATEUR
Revêtement souple	Revêtement souple beige	04/07/2019	FRANCHINARD Ronald
LOCALISATION		RESULTAT	
Sol		AmianteNonDetecte	

EMPLACEMENT

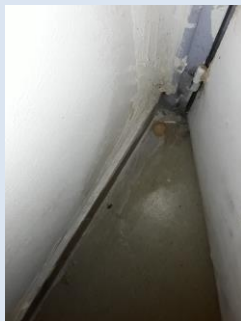

PRELEVEMENT : 3LBJ0202P004			
NOM DU CLIENT	NUMERO DU DOSSIER		PIECE OU LOCAL
OPH77	3LBJ0202 04/07/2019		WC (R+2)
ELEMENT	DESCRIPTIF DU LABORATOIRE	DATE DE PRELEVEMENT	NOM DE L'OPERATEUR
Revêtement souple	Carrelage	04/07/2019	FRANCHINARD Ronald
LOCALISATION		RESULTAT	
Sol		AmianteNonDetecte	

EMPLACEMENT



PRELEVEMENT : 3LBJ0202P004			
NOM DU CLIENT	NUMERO DU DOSSIER	PIECE OU LOCAL	
OPH77	3LBJ0202 04/07/2019	WC (R+2)	
ELEMENT	DESCRIPTIF DU LABORATOIRE	DATE DE PRELEVEMENT	NOM DE L'OPERATEUR
Revêtement souple	Colle blanche en faible quantité	04/07/2019	FRANCHINARD Ronald
LOCALISATION		RESULTAT	
Sol		AmianteNonDetecte	

EMPLACEMENT



PRELEVEMENT : 3LBJ0202P004			
NOM DU CLIENT	NUMERO DU DOSSIER	PIECE OU LOCAL	
OPH77	3LBJ0202 04/07/2019	WC (R+2)	
ELEMENT	DESCRIPTIF DU LABORATOIRE	DATE DE PRELEVEMENT	NOM DE L'OPERATEUR
Revêtement souple	Colle polymère jaune	04/07/2019	FRANCHINARD Ronald
LOCALISATION		RESULTAT	
Sol		AmianteNonDetecte	

EMPLACEMENT



PRELEVEMENT : 3LBJ0202P005			
NOM DU CLIENT	NUMERO DU DOSSIER		PIECE OU LOCAL
OPH77	3LBJ0202 04/07/2019		Chambre 1 (R+2)
ELEMENT	DESCRIPTIF DU LABORATOIRE	DATE DE PRELEVEMENT	NOM DE L'OPERATEUR
Dalle de sol	Dalle dure cassante noire	04/07/2019	FRANCHINARD Ronald
LOCALISATION		RESULTAT	
Sol		AmianteDetecte	

EMPLACEMENT



PRELEVEMENT : 3LBJ0202P005			
NOM DU CLIENT	NUMERO DU DOSSIER		PIECE OU LOCAL
OPH77	3LBJ0202 04/07/2019		Chambre 1 (R+2)
ELEMENT	DESCRIPTIF DU LABORATOIRE	DATE DE PRELEVEMENT	NOM DE L'OPERATEUR
Dalle de sol	Colle bitumineuse noire	04/07/2019	FRANCHINARD Ronald
LOCALISATION		RESULTAT	
Sol		AmianteDetecte	

EMPLACEMENT



PRELEVEMENT : 3LBJ0202P005			
NOM DU CLIENT	NUMERO DU DOSSIER		PIECE OU LOCAL
OPH77	3LBJ0202 04/07/2019		Chambre 1 (R+2)
ELEMENT	DESCRIPTIF DU LABORATOIRE	DATE DE PRELEVEMENT	NOM DE L'OPERATEUR
Dalle de sol	Ragréage beige hétérogène	04/07/2019	FRANCHINARD Ronald
LOCALISATION		RESULTAT	
Sol		AmianteNonDetecte	

EMPLACEMENT



PRELEVEMENT : 3LBJ0202P006			
NOM DU CLIENT	NUMERO DU DOSSIER		PIECE OU LOCAL
OPH77	3LBJ0202 04/07/2019		Chambre 1 (R+2)
ELEMENT	DESCRIPTIF DU LABORATOIRE	DATE DE PRELEVEMENT	NOM DE L'OPERATEUR
Enduit béton	Peintures multiples non séparable + enduit plâtreux blanc en vrac	04/07/2019	FRANCHINARD Ronald
LOCALISATION		RESULTAT	
Mur C		AmianteNonDetecte	

EMPLACEMENT



PRELEVEMENT : 3LBJ0202P007			
NOM DU CLIENT	NUMERO DU DOSSIER	PIECE OU LOCAL	
OPH77	3LBJ0202 04/07/2019	Chambre 2 (R+2)	
ELEMENT	DESCRIPTIF DU LABORATOIRE	DATE DE PRELEVEMENT	NOM DE L'OPERATEUR
Enduit	Peinture en faible quantité non séparable + enduit plâtreux blanc en vrac	04/07/2019	FRANCHINARD Ronald
LOCALISATION		RESULTAT	
Mur D		AmianteNonDetecte	

EMPLACEMENT



PRELEVEMENT : 3LBJ0202P008			
NOM DU CLIENT	NUMERO DU DOSSIER	PIECE OU LOCAL	
OPH77	3LBJ0202 04/07/2019	Salle de bains (R+2)	
ELEMENT	DESCRIPTIF DU LABORATOIRE	DATE DE PRELEVEMENT	NOM DE L'OPERATEUR
Colle carrelage	Carrelage + colle beige en faible quantité non séparable	04/07/2019	FRANCHINARD Ronald
LOCALISATION		RESULTAT	
Sol		AmianteNonDetecte	

EMPLACEMENT



PRELEVEMENT : 3LBJ0202P009			
NOM DU CLIENT	NUMERO DU DOSSIER	PIECE OU LOCAL	
OPH77	3LBJ0202 04/07/2019	Salle de bains (R+2)	
ELEMENT	DESCRIPTIF DU LABORATOIRE	DATE DE PRELEVEMENT	NOM DE L'OPERATEUR
Colle plinthe	Carrelage + colle beige en faible quantité non séparable	04/07/2019	FRANCHINARD Ronald
LOCALISATION		RESULTAT	
Mur A		AmianteNonDetecte	

EMPLACEMENT



PRELEVEMENT : 3LBJ0202P010			
NOM DU CLIENT	NUMERO DU DOSSIER	PIECE OU LOCAL	
OPH77	3LBJ0202 04/07/2019	Salle de bains (R+2)	
ELEMENT	DESCRIPTIF DU LABORATOIRE	DATE DE PRELEVEMENT	NOM DE L'OPERATEUR
Enduit béton	Peintures multiples non séparable + enduit plâtreux beige en vrac	04/07/2019	FRANCHINARD Ronald
LOCALISATION		RESULTAT	
Mur B		AmianteNonDetecte	

EMPLACEMENT



PRELEVEMENT : 3LBJ0202P011			
NOM DU CLIENT	NUMERO DU DOSSIER		PIECE OU LOCAL
OPH77	3LBJ0202 04/07/2019		Salle de bains (R+2)
ELEMENT	DESCRIPTIF DU LABORATOIRE	DATE DE PRELEVEMENT	NOM DE L'OPERATEUR
Enduit	Peintures multiples non séparable + enduit plâtreux blanc en vrac	04/07/2019	FRANCHINARD Ronald
LOCALISATION		RESULTAT	
Mur D		AmianteNonDetecte	

EMPLACEMENT



PRELEVEMENT : 3LBJ0202P012			
NOM DU CLIENT	NUMERO DU DOSSIER		PIECE OU LOCAL
OPH77	3LBJ0202 04/07/2019		Salle de bains (R+2)
ELEMENT	DESCRIPTIF DU LABORATOIRE	DATE DE PRELEVEMENT	NOM DE L'OPERATEUR
Colle faïence	Carrelage	04/07/2019	FRANCHINARD Ronald
LOCALISATION		RESULTAT	
Mur C		AmianteNonDetecte	

EMPLACEMENT

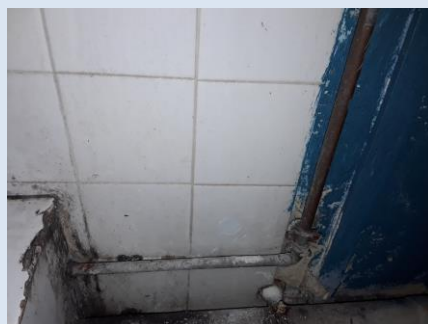

PRELEVEMENT : 3LBJ0202P012			
NOM DU CLIENT	NUMERO DU DOSSIER		PIECE OU LOCAL
OPH77	3LBJ0202 04/07/2019		Salle de bains (R+2)
ELEMENT	DESCRIPTIF DU LABORATOIRE	DATE DE PRELEVEMENT	NOM DE L'OPERATEUR
Colle faïence	Colle blanche + peintures multiples non séparable	04/07/2019	FRANCHINARD Ronald
LOCALISATION		RESULTAT	
Mur C		AmianteNonDetecte	
EMPLACEMENT			



ANNEXE 3 – PROCES VERBAUX D'ANALYSES



Parc d'affaires Espace Performances Bât K
35760 SAINT-GREGOIRE
Tel : 02.99.35.41.41
Fax : 02.23.22.52.27
www.itga.fr

Accréditation n° I-5970



Liste des sites et portées disponibles sur www.cofrac.fr

L'accréditation du COFRAC atteste de la compétence des laboratoires pour les seuls essais couverts par l'accréditation qui sont identifiés par le symbole :

RAPPORT SYNTHÉTIQUE D'ANALYSE NUMÉRO IT0719-65522 EN DATE DU 19/07/2019 RECHERCHE ET IDENTIFICATION D'AMIANTE SUR PRELEVEMENT(S) DE MATERIAU(X)

*Ce rapport ne concerne que les échantillons soumis à l'analyse tels qu'ils ont été reçus au laboratoire.
Les informations fournies par le client sont simplement retranscrites et identifiées comme telles.*

Client : AGENCE EHI IDF- (COMPTE MATERIAUX)- EXPERT HABITAT & INDUSTRIE INGENIERIE 2 rue Traversière 78580 LES ALLUETS LE ROI	Réf. Commande ITGA : IT0719-65522 Réf. Commande Client : 3LBJ0202-01
--	---

Prélèvement(s) : Reçu au laboratoire le : 08/07/2019

Préparation(s) : Effectuée de façon à être représentative de l'échantillon

- ou
- Pour une analyse au Microscope Optique à Lumière Polarisée (MOLP) : Prélèvement et montage adapté sur lame de microscopie
 - Pour une analyse au Microscope Electronique à Transmission Analytique (META) en fonction de la nature de la prise d'essai :
 - (1) - Broyage en milieu aqueux et récupération des particules sur grilles de microscopie (méthode interne : IT085)
 - (2) - Attaque chimique, broyage et récupération des particules sur grilles de microscopie (méthode interne : IT286)

Technique(s) : - Microscopie Optique à Lumière Polarisée (guide HSG 248 - Appendice 2) : Morphologie et critères optiques
Analytique(s) : La détection de fibres d'amiante optiquement observables est garantie si la teneur est supérieure ou égale à 0,1 % en masse.
ou - Microscopie Electronique à Transmission Analytique (parties pertinentes de la norme NF X43-050) : Morphologie, EDX et diffraction électronique
La détection de fibres d'amiante est garantie si la teneur est supérieure ou égale à 0,1 % en masse.

Résultat(s) :

Fraction analysée	Technique analytique (Méthode de préparation)	Nombre de préparations	Date d'analyse	Résultat / Variété d'amiante
Réf dossier client : 3LBJ0202-01 - 10 SQUARE J.SIEGFRIED 77000 MELUN Réf échantillon client : 3LBJ0202P001 / LOGEMENTS COLLECTIFS - - - / Séjour Sol/Dalle de sol	META (1)	1	19/07/2019	Amiante non détecté / -
	META (2)	1	19/07/2019	Présence de fibres d'amiante / Chrysotile
	META (1)	2	19/07/2019	Amiante non détecté / -
Réf dossier client : 3LBJ0202-01 - 10 SQUARE J.SIEGFRIED 77000 MELUN Réf échantillon client : 3LBJ0202P002 / LOGEMENTS COLLECTIFS - - - / Cuisine - Mur B Colle faïence	META (1)	1	19/07/2019	Amiante non détecté / -
	META (1)	1	19/07/2019	Amiante non détecté / -

La reproduction de ce rapport n'est autorisée que sous sa forme intégrale ; ce rapport ne doit pas être reproduit partiellement sans l'approbation du laboratoire.

Sauf demande particulière et écrite du client, les échantillons sont conservés pendant 6 mois et les rapports pendant 2 ans.

DTA 164-01 rev 07

Page 1/3

RAPPORT SYNTHÉTIQUE D'ANALYSE NUMÉRO IT0719-65522 EN DATE DU 19/07/2019
RECHERCHE ET IDENTIFICATION D'AMIANTE SUR PRELEVEMENT(S) DE MATERIAU(X)

Fraction analysée	Technique analytique (Méthode de préparation)	Nombre de préparations	Date d'analyse	Résultat / Variété d'amiante
Réf dossier client : 3LBJ0202-01 - 10 SQUARE J.SIEGFRIED 77000 MELUN Réf échantillon client : 3LBJ0202P003 / LOGEMENTS COLLECTIFS - - / Couloir Sol Revêtement souple				
Description ITGA : Revêtement souple beige / Colle polymère jaune / Dalle dure cassante noire / Colle bitumeuse noire / Ragréage gris		Réf échantillon ITGA : IT071907-38549		
▫ Revêtement souple beige	META (1)	1	19/07/2019	Amiante non détecté / -
▫ Colle polymère jaune non séparable + dalle dure cassante noire	META (2)	1	19/07/2019	Présence de fibres d'amiante / Chrysotile
▫ Colle bitumeuse noire + ragréage gris non séparable	MOLP	1	18/07/2019	Présence de fibres d'amiante / Chrysotile
Réf dossier client : 3LBJ0202-01 - 10 SQUARE J.SIEGFRIED 77000 MELUN Réf échantillon client : 3LBJ0202P004 / LOGEMENTS COLLECTIFS - - / WC Sol Revêtement souple				
Description ITGA : Revêtement souple beige / Colle polymère jaune / Carrelage / Colle blanche en faible quantité (i)		Réf échantillon ITGA : IT071907-38550		
▫ Revêtement souple beige	META (1)	1	19/07/2019	Amiante non détecté / -
▫ Colle polymère jaune	META (2)	5	19/07/2019	Amiante non détecté / -
▫ Carrelage	META (1)	1	19/07/2019	Amiante non détecté / -
▫ Colle blanche en faible quantité	META (1)	3	19/07/2019	Amiante non détecté / -
Réf dossier client : 3LBJ0202-01 - 10 SQUARE J.SIEGFRIED 77000 MELUN Réf échantillon client : 3LBJ0202P005 / LOGEMENTS COLLECTIFS - - / Chambre 1 Sol Dalle de sol				
Description ITGA : Dalle dure cassante noire / Colle bitumeuse noire / Ragréage beige hétérogène		Réf échantillon ITGA : IT071907-38551		
▫ Dalle dure cassante noire	META (2)	1	19/07/2019	Présence de fibres d'amiante / Chrysotile
▫ Colle bitumeuse noire	MOLP	1	18/07/2019	Présence de fibres d'amiante / Chrysotile
▫ Ragréage beige hétérogène	META (1)	2	19/07/2019	Amiante non détecté / -
Réf dossier client : 3LBJ0202-01 - 10 SQUARE J.SIEGFRIED 77000 MELUN Réf échantillon client : 3LBJ0202P006 / LOGEMENTS COLLECTIFS - - / Chambre 1 Mur C Enduit béton				
Description ITGA : Peintures multiples / Enduit plâtreux blanc en vrac		Réf échantillon ITGA : IT071907-38552		
▫ Peintures multiples non séparable + enduit plâtreux blanc en vrac	META (1)	1	19/07/2019	Amiante non détecté / -
Réf dossier client : 3LBJ0202-01 - 10 SQUARE J.SIEGFRIED 77000 MELUN Réf échantillon client : 3LBJ0202P007 / LOGEMENTS COLLECTIFS - - / Chambre 2 Mur D Enduit				
Description ITGA : Peinture en faible quantité / Enduit plâtreux blanc en vrac		Réf échantillon ITGA : IT071907-38553		
▫ Peinture en faible quantité non séparable + enduit plâtreux blanc en vrac	META (1)	1	19/07/2019	Amiante non détecté / -
Réf dossier client : 3LBJ0202-01 - 10 SQUARE J.SIEGFRIED 77000 MELUN Réf échantillon client : 3LBJ0202P008 / LOGEMENTS COLLECTIFS - - / Salle de bains Sol Colle carrelage				
Description ITGA : Carrelage / Colle beige en faible quantité		Réf échantillon ITGA : IT071907-38554		
▫ Carrelage + colle beige en faible quantité non séparable	META (1)	1	19/07/2019	Amiante non détecté / -
Réf dossier client : 3LBJ0202-01 - 10 SQUARE J.SIEGFRIED 77000 MELUN Réf échantillon client : 3LBJ0202P009 / LOGEMENTS COLLECTIFS - - / Salle de bains Mur A Colle plinthe				
Description ITGA : Carrelage / Colle beige en faible quantité		Réf échantillon ITGA : IT071907-38555		
▫ Carrelage + colle beige en faible quantité non séparable	META (1)	1	19/07/2019	Amiante non détecté / -

La reproduction de ce rapport n'est autorisée que sous sa forme intégrale ; ce rapport ne doit pas être reproduit partiellement sans l'approbation du laboratoire.

Sauf demande particulière et écrite du client, les échantillons sont conservés pendant 6 mois et les rapports pendant 2 ans.

DTA 164-01 rev 07

Page 2/3

RAPPORT SYNTHÉTIQUE D'ANALYSE NUMÉRO IT0719-65522 EN DATE DU 19/07/2019
RECHERCHE ET IDENTIFICATION D'AMIANTE SUR PRELEVEMENT(S) DE MATERIAU(X)

Fraction analysée	Technique analytique (Méthode de préparation)	Nombre de préparations	Date d'analyse	Résultat / Variété d'amiante
Réf dossier client : 3LBJ0202-01 - 10 SQUARE J.SIEGFRIED 77000 MELLUN				Réf échantillon ITGA : IT071907-38556
Réf échantillon client : 3LBJ0202P010 / LOGEMENTS COLLECTIFS - - - / Salle de bains Mur B Enduit béton				Description ITGA : Peintures multiples / Enduit plâtreux beige en vrac
* Peintures multiples non séparable + enduit plâtreux beige en vrac	META (1)	1	19/07/2019	Amiante non détecté / -
Réf dossier client : 3LBJ0202-01 - 10 SQUARE J.SIEGFRIED 77000 MELLUN				Réf échantillon ITGA : IT071907-38557
Réf échantillon client : 3LBJ0202P011 / LOGEMENTS COLLECTIFS - - - / Salle de bains Mur D Enduit				Description ITGA : Peintures multiples / Enduit plâtreux blanc en vrac
* Peintures multiples non séparable + enduit plâtreux blanc en vrac	META (1)	1	19/07/2019	Amiante non détecté / -
Réf dossier client : 3LBJ0202-01 - 10 SQUARE J.SIEGFRIED 77000 MELLUN				Réf échantillon ITGA : IT071907-38558
Réf échantillon client : 3LBJ0202P012 / LOGEMENTS COLLECTIFS - - - / Salle de bains Mur C Colle faïence				Description ITGA : Carrelage / Colle blanche / Peintures multiples
* Carrelage	META (1)	1	19/07/2019	Amiante non détecté / -
* Colle blanche + peintures multiples non séparable	META (1)	1	19/07/2019	Amiante non détecté / -

(*) La totalité de la matière constituant cette couche a été utilisée pour l'analyse

Validé par : Christophe LE BOURHIS - Analyste

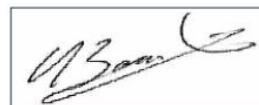

La reproduction de ce rapport n'est autorisée que sous sa forme intégrale ; ce rapport ne doit pas être reproduit partiellement sans l'approbation du laboratoire.

Sauf demande particulière et écrite du client, les échantillons sont conservés pendant 6 mois et les rapports pendant 2 ans.

DTA 164-01 rev 07

Page 3/3

ATTESTATION(S)



Votre attestation Responsabilité Civile

AXA France IARD dont le siège social se situe 313, Terrasses de l'Arche 92727 Nanterre Cedex atteste que :

EXPERT HABITAT & INDUSTRIE INGENIERIE
21 ROUTE D ALBERT
62450 AVESNES LES BAPAUME

Est titulaire du contrat d'assurance n° 10158549604 ayant pris effet le 01/03/2018.
 Ce contrat garantit les conséquences pécuniaires de la Responsabilité civile pouvant lui incomber du fait de l'exercice des activités de **DIAGNOSTICS TECHNIQUES IMMOBILIERS** suivantes :

<p>ETAT MENTIONNANT LA PRESENCE OU L'ABSENCE DE MATERIAUX CONTENANT DE L'AMIANTE DIAGNOSTIC TECHNIQUE AMIANTE DIAGNOSTIC AMIANTE PARTIES PRIVATIVES CONTROLE PERIODIQUE (AMIANTE) CONTROLE VISUEL APRES TRAVAUX (PLOMB - AMIANTE) REPERAGE AMIANTE AVANT/ APRES TRAVAUX ET DEMOLITION REPERAGE AMIANTE ET D'HAP SUR SURFACE BITUMEE ET ENROBES DIAGNOSTIC PLOMB DANS L'EAU CONSTAT DES RISQUES D'EXPOSITION AU PLOMB (CREP) DIAGNOSTIC DE RISQUE D'INTOXICATION AU PLOMB DANS LES PEINTURES (DRIPP) RECHERCHE DE PLOMB AVANT TRAVAUX / DEMOLITION ETAT RELATIF A LA PRESENCE DE TERMITES ETAT PARASITAIRE (MERULES, VRILLETTES, LYCTUS) INFORMATION SUR LA PRESENCE DE RISQUE DE MERULE (LOI ALLUR) MESURAGE LOI CARREZ ET LOI BOUTIN CALCULS DES MILLIMES -TANTIEMES DE COPROPRIETE ET REALISATION DE PLANS ASSOCIES SELON LES TEXTES SUIVANTS : LOI 65-557 DU 10 JUILLET 1965, DECRET 67-223 DU 17 MARS 1967, DECRET 2004- 479 du 27 mai 2004 ET SUIVANTS FIXANT LE STATUT DE LA COPROPRIETE DES IMMEUBLES BATIS. ETAT DE L'INSTALLATION INTERIEURE DE GAZ ETAT DES RISQUES NATURELS, MINIERES ET TECHNOLOGIQUES (ENRNMT) DIAGNOSTIC DE PERFORMANCE ENERGETIQUE DPE INDIVIDUEL POUR MAISONS INDIVIDUELLES, APPARTEMENTS ET LOTS TERTIAIRES AFFECTES A DES IMMEUBLES A USAGE PRINCIPAL D'HABITATION, AINSI QUE LES ATTESTATIONS DE PRISE EN COMPTE DE LA REGLEMENTATION THERMIQUE.</p>	<p>ETAT DES LIEUX LOCATIFS DIAGNOSTIC DE SECURITE PISCINE CERTIFICAT DE DECENCE ET CERTIFICAT DE TRAVAUX DE REHABILITATION DIAGNOSTIC POUR OBTENTION DE PRET A TAUX ZERO INFILTROMETRIE-MESURES DE PERMEABILITE DU BATIMENT ET DES RESEAUX AERAIQUES THERMOGRAPHIE INFRAROUGE DIAGNOSTIC RADON : UNIQUEMENT POUR MAISONS INDIVIDUELLES ET IMMEUBLES D'HABITATION, A L'EXCLUSION DES ERP. DIAGNOSTIC DANS LE CADRE DE LA LOI SRU AVANT MISE EN COPROPRIETE DIAGNOSTIC DECHETS DE CHANTIER – ARTICLES R 111-43 A R 111-49 DU CODE DE LA CONSTRUCTION ET DE L'HABITATION DOCUMENT UNIQUE D'EVALUATION DES RISQUES COPROPRIETE - Articles L 230-2, III, R 230-1 DU CODE DU TRAVAIL DIAGNOSTIC TECHNIQUE GLOBAL (DTG) POUR LES COPROPRIETES - LOI N° 2014-366 POUR L'ACCES AU LOGEMENT ET UN URBANISME RENOVE « ALUR », A L'EXCLUSION DE MISSIONS RELEVANT D'UN PROFESSIONNEL DE LA VENTE OU DE LA LOCATION DE BIENS IMMOBILIERS. DIAGNOSTIC ACCESSIBILITE HANDICAPES EXPERTISE EN VALEUR VENALE ET LOCATIVE (SOUS RESERVE D'OBTENTION DE FORMATION) ETAT DESCRIPTIF DE DIVISION CENTRE DE FORMATION MESURES D'EMPOUSSIEREMENT AMIANTE AVEC STRATEGIE D'ECHANTILLONAGE DIAGNOSTIC QUALITE DE L'AIR INTERIEUR VERIFICATION PERIODIQUE ET INITIALE DES INSTALLATIONS ELECTRIQUES</p>
---	---

La garantie Responsabilité civile professionnelle s'exerce à concurrence de 5.000.000 € par sinistre et par année d'assurance.

La présente attestation est valable du 1^{er} JANVIER 2019 au 31 DECEMBRE 2019 et ne peut engager l'assureur au-delà des limites et conditions du contrat auquel elle se réfère.

Ce contrat permet à l'assuré de satisfaire à l'obligation d'assurance de responsabilité civile professionnelle résultant des dispositions de l'article R271-2 du Code de la Construction et de l'Habitation (décret n° 2006-1114 du 5 septembre 2006 relatif aux diagnostics techniques immobiliers) pour l'établissement des documents visés à l'article L271-4 dudit Code.

L'assuré doit être titulaire d'une certification de compétence en cours de validité délivrée par un organisme accrédité dans le domaine de la construction ou employer des salariés ou être constituée de personnes physiques qui disposent de ladite certification de compétence en cours de validité pour l'établissement des documents visés aux articles L271-4 et L134-1 du code de la Construction et de l'Habitation.
 A défaut la garantie n'est pas acquise.

Le présent document, établi par AXA, est valable jusqu'au 31 DECEMBRE 2019 sous réserve du paiement des cotisations. Il a pour objet d'attester l'existence d'un contrat. Il ne constitue toutefois pas une présomption d'application des garanties et ne peut engager AXA au-delà des clauses, conditions et limites du contrat auquel il se réfère. Les exceptions de garantie opposables au souscripteur le sont également aux bénéficiaires de l'indemnité (résiliation, nullité, règle proportionnelle, exclusions, déchéances, ...).

Toute adjonction autre que le cachet et la signature du représentant de la Société est réputée non écrite.

Fait à Pessac, le 26/11/2018
 Pour la compagnie



CERTIFICAT DE COMPETENCES

Aucun document disponible

PLANCHE DE REPÉRAGE	Zone : Rez de chaussée	Vue de dessus
Auteur : FRANCHINARD Ronald	Bien : 3LBJ0202 - LOGEMENT 2 10 SQUARE J.SIEGFRIED 77000 MELUN	Chaque support/équipement identifié a fait l'objet d'un sondage par le technicien

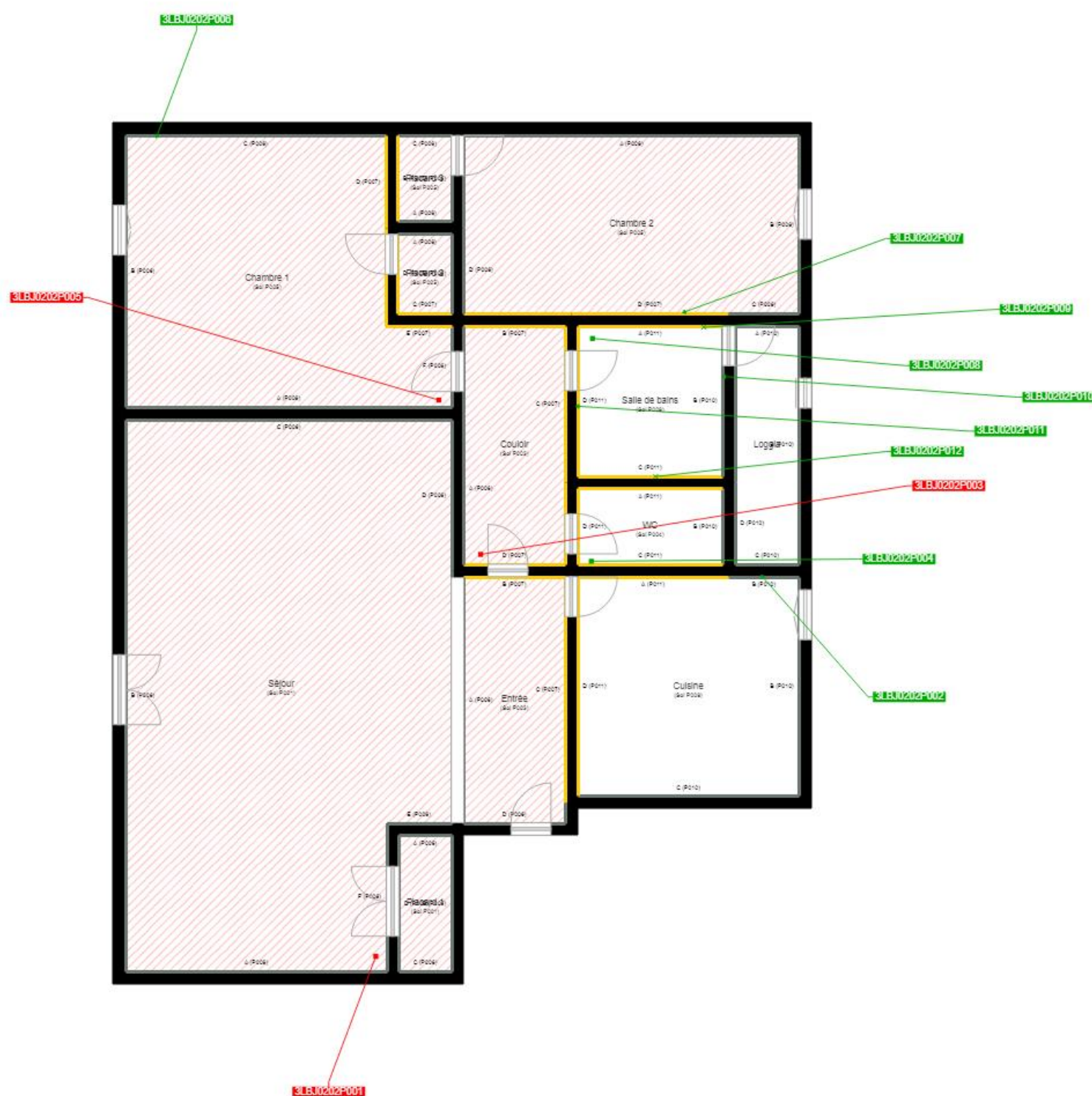

Cloisons Plaques de plâtre
Murs Bois
Murs Brique
Murs périphériques / Plaques de plâtre
Murs carreaux de plâtre
Murs Béton / Enduit
Murs porteurs et/ou mur de refend / Plaques de plâtre
Murs périphériques / Doublage (plaque de plâtre + isolant)
Torchis
Murs Amiantés
Murs Brique / Enduit
Murs Brique plâtrière
Murs Pierre

- Murs amiantés**
- Prélèvements de sol amianté
- Prélèvements de sol non amiantés
- Prélèvements de plafond amiantés
- Prélèvements de plafond non amiantés
- Prélèvements de mur amiantés
- Prélèvements de mur non amiantés
- X Autres types de prélèvements amiantés
- X Autres types de prélèvements non amiantés
- /// Sols amiantés
- /// Plafonds amiantés
- ⊗ Sols et plafonds amiantés
- ⊕ Conduits amiantés
- ⊕ Conduits non amiantés